



Sesión Cuatro del Comité para el Aseguramiento de la Calidad

Avances del MPEG - Grupo de Trabajo Modelo de Procesos



1 de Noviembre de 2018

Contenido Avances del MPEG



Actividades recientes



Materiales de apoyo



Difusión y Capacitación



Acuerdos

Actividades recientes



Actividades Recientes - MPEG

2018 ▶



Documento de preguntas
y respuestas frecuentes
acerca de la NMPEG

SEP-OCT

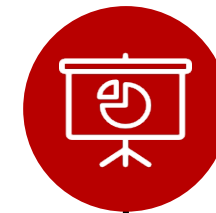

AGOSTO

Emisión de la Norma Técnica del
MPEG

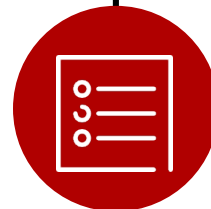

OCT

Anteproyecto de Norma
del MPEG para el SNIEG &
Propuesta de difusión
interna y capacitación

Documentos de apoyo para la adopción del MPEG



Documentos de apoyo MPEG (1)

- El documento conceptual MPEG presentado al CAC en 2017 (GSBPM INEGI) se está actualizando de acuerdo con los términos establecidos en la NMPEG.
- Se agregarán 4 anexos para explicar cada tipo de **fuentes de datos**:
 - Censos y encuestas
 - Registros administrativos
 - Datos generados en otros programas
 - Imágenes
- Se requiere que el Grupo de Trabajo Modelo de Procesos continúe trabajando para desarrollar este material.

Documentos de apoyo MPEG (2)

- Se han identificado **documentos** conceptuales de la VP de ESD y la DGES que servirán como base para documentos conceptuales del MPEG.
- Se consideran de mayor impacto:
 - Guía para la consolidación del Sistema de Información para la Programación Económica y Social (SIPES)
 - Diseño conceptual
 - Diseño de cuestionarios
 - Diseño de muestra en proyectos de encuesta
- Se requiere del apoyo de los integrantes de un Grupo de Trabajo con conocimiento en el tema para revisar este material.

Documentos de apoyo MPEG (3)

Otros de los documentos conceptuales identificados:

- Captación en encuestas por muestreo.
- Guía técnica para elaborar anteproyectos de encuestas por muestreo.
- Captación en registros administrativos.
- Procesamiento de la información.
- Presentación de datos estadísticos en cuadros y gráficas.
- Presentación de resultados estadísticos.
- Guía técnica para elaborar manuales operativos.
- Planeación y control administrativo en proyectos estadísticos.

Documentos de apoyo MPEG (4)

- Además del desarrollo de los documentos conceptuales, se requiere de la definición de **plantillas** que sirvan de apoyo para los entregables documentales establecidos en la NMPEG.
 - Las plantillas han sido solicitadas por personal del INEGI en la mayoría de las pláticas de inducción del MPEG.
- Se requiere que el Grupo de Trabajo Modelo de Procesos siga sesionando para desarrollar estos materiales.
 - Se requiere que trabaje en paralelo al grupo que revise los documentos conceptuales.
 - Se requiere que los participantes tomen tareas específicas y se desarrollen en paralelo.

Generación de plantillas de entregables MPEG

EJEMPLOS DE DOCUMENTOS FASE 2

1. Diseño Conceptual
2. Diseño de los sistemas de producción y flujos de trabajo
3. Diseño de captación
4. Determinación del marco muestral y tipo de muestreo
5. Diseño del procesamiento y análisis de la producción
6. Diseño del esquema de difusión

PLANTILLAS DE APOYO

Se realizarán plantillas de forma o contenido para los entregables de acuerdo con los documentos conceptuales y las necesidades operativas.

Desarrollo de procesos transversales MPEG (Futuro)

Desarrollo de:

1. Diseño conceptual
2. Instrumento Normativo

- **Gestión de la calidad**

- **Gestión de datos:**

- Gestión de metadatos.
- Gestión de seguridad y confidencialidad de datos.
- Gestión de integración e interoperabilidad.
- Gestión del Data Warehouse.
- Gestión de documentos y evidencias.

- **Gestión de infraestructura:**

- Gestión de catálogos y clasificaciones.
- Gestión de registros estadísticos y geográficos.
- Gestión de metodologías de carácter general.
- Gestión del programa geoestadístico.
- Gestión de informantes.
- Gestión de usuarios.

- **Procesos sin componente estadístico o geográfico**

- Gestión de riesgos.
- Gestión de recursos humanos.
- Gestión de presupuestos y costos.
- Gestión de proyectos.
- Gestión del marco normativo
- Gestión organizacional.

Difusión y capacitación de apoyo a la implementación del MPEG



Difusión y capacitación de apoyo a la implementación (1)

1 Conocimiento del MPEG dentro de todo el INEGI

2 Conocimiento segmentado:



Por tipo de fuente de datos

Fomentar el conocimiento en las Unidades Administrativa



Por tipo de rol

Potenciar la comunicación con los responsables establecidos en la norma



Por Involucramiento

Identificar a instructores potenciales dentro de cada Unidad Administrativa.

Difusión y capacitación de apoyo a la implementación (2)

Conocimiento del MPEG dentro de todo el INEGI

Se implementará una campaña de conocimiento general



Uso de:

Videos de expectativa
Videos explicativos
Materiales impresos
Materiales digitales

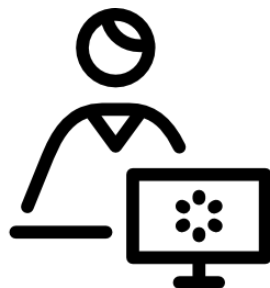

Lanzamiento del MPEG
alineado a la norma en
foros



Curso en línea para todo
el INEGI

Se evaluará el conocimiento adquirido constantemente como pauta de ejecución

Difusión y capacitación de apoyo a la implementación (3)

Conocimiento segmentado:

Por tipo de fuente de información

Fomentar el aprendizaje en las Unidades Administrativas

1



Presentación en foros segmentada de acuerdo con el tipo de fuente.

Enfocado a preguntas y respuestas

2



Curso de modalidad “en línea”

Segmentado de acuerdo con el “usuario”

Difusión y capacitación de apoyo a la implementación (4)

Conocimiento segmentado:

Por tipo de Rol

Potenciar la comunicación con los grupos responsables establecidos en la norma

1



Sesiones de grupo .
*Enfocado a la lectura
de la norma y las dudas
de ésta.*

2



Curso de modalidad mixta:

- En línea
- Presencial –
reforzamiento

Capacitación de apoyo a la implementación (5)

Conocimiento segmentado:

Por involucramiento

En un esquema de capacitación en escalera, identificar instructores dentro de cada Unidad Administrativa para:

- Ser apoyo durante la transición
- Punto de contacto para dudas
- Apoyo para difusión integral



Curso de capacitación en línea y presencial
Enfocado en el conocimiento total de todas las fases y sus subprocesos

Desarrollo de material de apoyo a la implementación



Material de apoyo para la difusión interna del MPEG

Desarrollado por la DGVSPI



Curso de capacitación en línea y presencial

Desarrollado por la DGA/Dirección de Capacitación

Propuesta de Acuerdos



Acuerdos

- 1.El Comité toma conocimiento de la elaboración por parte del Grupo de Procesos del contenido del documento titulado *Lista de preguntas y respuestas frecuentes relacionadas con la Norma del MPEG*.
- 1.Asimismo, el CAC toma conocimiento de la próxima promoción por parte de Presidente del INEGI de la Norma del MPEG en el contexto del SNIEG.
- 1.Al respecto, el CAC tomó por unanimidad de votos de sus Vocales presentes, el Acuerdo __/__/2018, conforme al cual el Grupo de Trabajo Modelo de Procesos seguirá sesionando **por el tiempo que resulte necesario**, para desarrollar las plantillas y documentos de soporte del MPEG, que se han dado a conocer en términos de la presentación que sirvió de apoyo a esta sesión.

Acuerdos

4. Finalmente, el CAC tomó por unanimidad de votos de sus Vocales presentes, el Acuerdo __/___/2018, conforme al cual, un Grupo de Trabajo constituido por este mismo COMITÉ apoyará en la revisión de los documentos “Diseño Conceptual”, “Diseño de Muestreo” y “Diseño de Cuestionarios”, reportando el avance de sus trabajos y en su oportunidad, la conclusión de los mismos. Se solicita a los titulares de las Unidades Administrativas con atribuciones para la producción de información se sirvan nominar, ante el secretariado del CAC en un plazo de diez días, a un representante con conocimientos de Diseño Conceptual y Muestreo.

¡Gracias!

